

Vous allez enfin pouvoir piloter votre entreprise le plus simplement du monde !

+ de
25000
utilisateurs
répartis dans 4200 entreprises

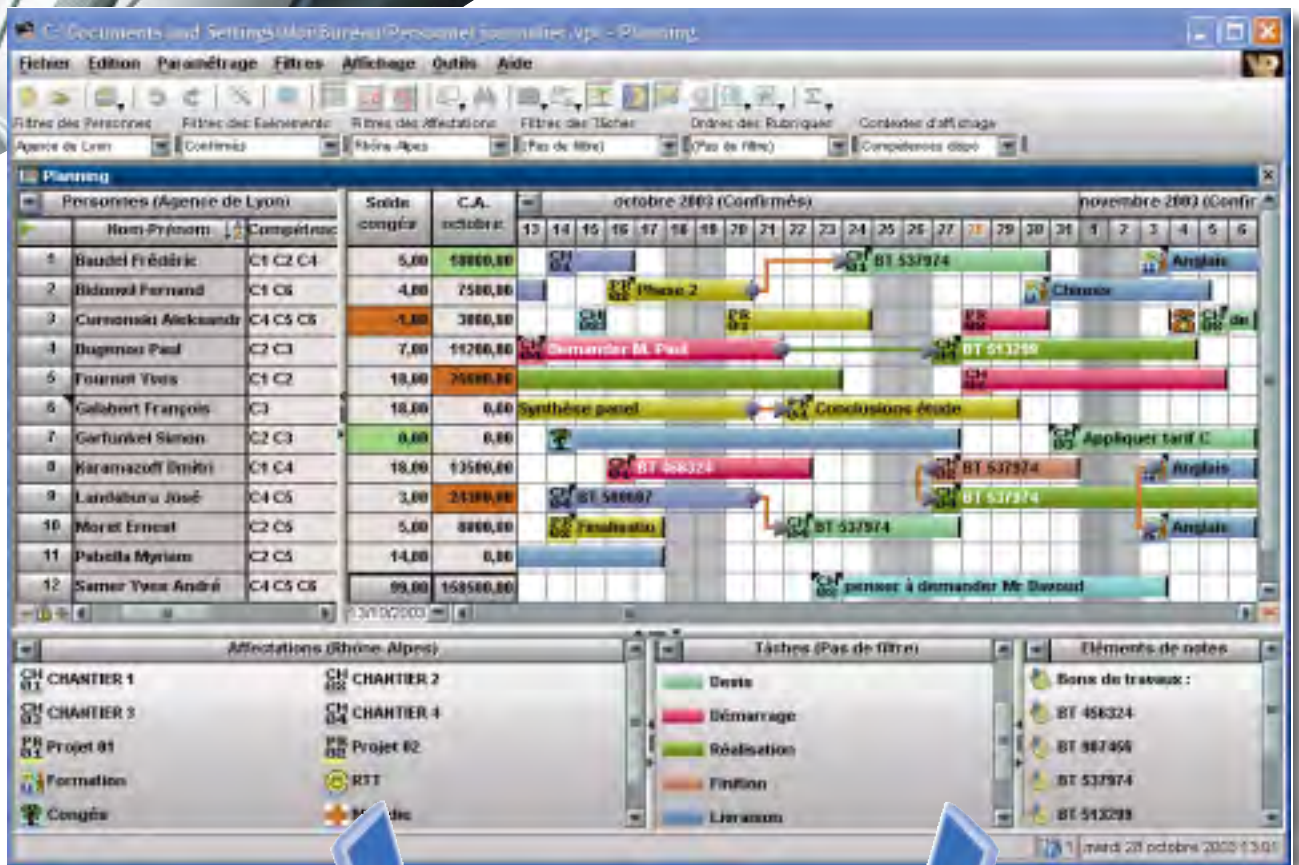

**Visual
Planning**

➤ est un puissant tableau de bord,
un véritable outil d'aide à la décision ◀
qui gère

- vos **ressources**
- vos **équipes**
- vos **clients**



est un logiciel graphique convivial qui gère vos ressources et vos activités.
Inspiré des plannings muraux, il exploite les plus récentes technologies de l'information et des réseaux.

➤ Grâce à sa présentation visuelle et synthétique, vous disposez d'un véritable tableau de bord vous permettant de piloter et de contrôler, à distance et en temps réel, les activités de votre entreprise. ◀

2 "vues" complémentaires

● Deux modes d'affichage sont disponibles pour chaque planning. Par exemple, pour une affectation de personnes sur des chantiers :

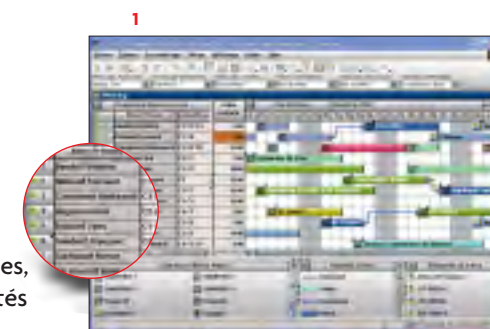

● La **vue principale (1)** affiche les personnes en lignes, les chantiers étant représentés par des icônes.

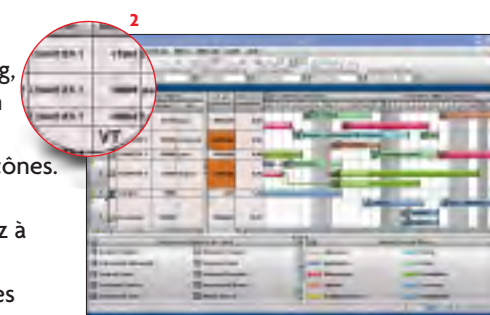

● La **vue transposée (2)** représente le même planning, mais ici les chantiers sont en lignes, et les initiales des personnes deviennent des icônes.

En un seul clic, vous disposez à votre choix du planning des personnes ou du planning des chantiers (ou même les deux à la fois).

Gérez vos ressources vos équipes vos clients

Principes de base

Observez le planning ci-contre,

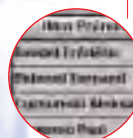

● Les **lignes** représentent les ressources que vous planifiez.



● Le planning est constitué d'**événements** que vous créez en faisant "glisser" à la souris les icônes sur le planning.

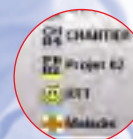

● Des **icônes personnalisées** symbolisent les affectations possibles des ressources (clients, projets, chantiers...).

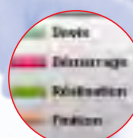

● Des **codes de couleurs** et des **notes** permettent de qualifier plus finement chaque événement.



● Des **indicateurs** programmables affichent en temps réel des totaux de contrôle et des alertes de dépassement.



● Des **liens** entre événements permettent, à votre choix, de propager certains déplacements ou au contraire d'en interdire d'autres.

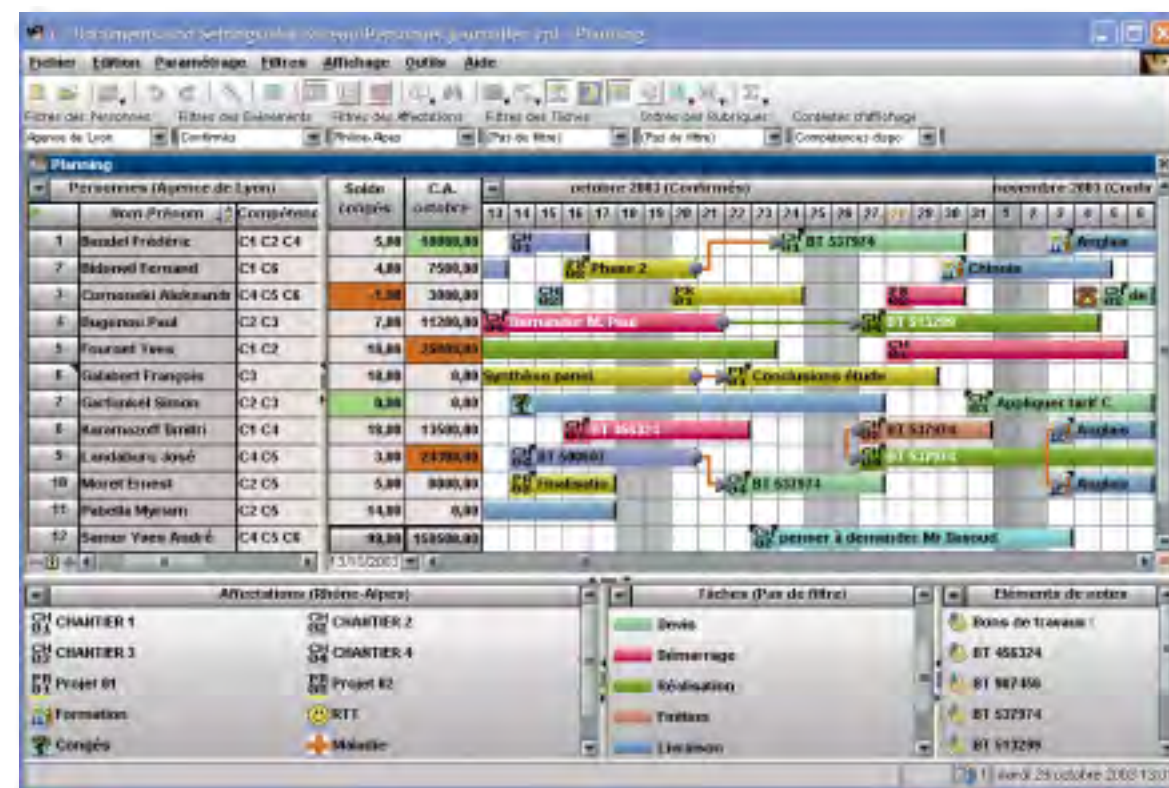

De puissantes fonctionnalités

1 - Gestion des événements

- Planification par drag & drop, avec des fonctions de répétitions périodiques, mises à jour groupées...
- Liens automatiques entre événements.
- Contraintes pour contrôler l'utilisation des ressources.

2 - Analyses et contrôles

- Valorisations : coûts, recettes, temps...
- Statistiques : analyses des durées et des coûts selon vos critères.
- Indicateurs de gestion personnalisés avec alertes de dépassement.

4 - Impressions

- Impression des plannings.
- Listes des tâches par personnes par ressources, etc.

3 - Recherches multicritères

De nombreux filtres, appelés d'un clic de souris, vous permettent de savoir immédiatement, par exemple :

- Quelles sont les personnes de telle compétence, situées à Lyon, disponibles 2 jours la semaine prochaine ?
- Quelles sont les tâches en retard ? ou prioritaires ?

5 - Ouverture

- Importation, mise à jour et exportation des principaux éléments du planning selon divers formats.
- Liaisons avec des logiciels complémentaires, comme la facturation ou la paye (ces liaisons peuvent être spécifiques : nous consulter).

Un graphisme spectaculaire associé au "Drag & Drop"

- Visual Planning présente ainsi, sous forme d'un **tableau de bord clair et synthétique**, toute l'information requise. La gestion est extrêmement simple : tous les objets du planning sont créés et déplacés en les faisant glisser à la souris ("drag & drop").

Un logiciel universel et paramétrable

- Grâce à son paramétrage très ouvert, **Visual Planning s'adapte à l'ensemble des entreprises**, quels que soient leur taille et leur secteur d'activité.

téléchargez sur www.visual-planning.com
une version d'évaluation monoposte (limitée à 21 jours d'utilisation)



De nombreux cas d'utilisation

- Visual Planning est **utilisé pour tout métier** et selon **des usages souvent différents**

- | | |
|-------------------------|-----------------------|
| ● Planning du personnel | ● Suivi de contrats |
| ● Suivi de projets | ● Service Après-vente |
| ● Gestion de ressources | ● Gestion de salles |
| ● Gestion d'incidents | ● Gestion de flottes |
| ● Suivi commercial | ● Suivi de production |
| ● Gestion des contacts | ● Suivi d'affectation |

Références pluri-sectorielles

- Citons, parmi **plus de 4200 clients** et environ **25 000 utilisateurs**

EDF, GDF, France Telecom, France Télévision, Colas (France et Suisse), Screg (Belgique), 3 Suisses, Unisys, Honeywell (France et Belgique), Armées (Etat-Major et bases militaires), Hôpitaux, Mairies (Annecy, Roubaix, Mâcon, Alfortville, Verrières, L'Isle sur la Sorgue,...) Ministères (Intérieur, Défense, Finance,...), Conseil Régionaux et Généraux, Lycées, nombreux centres de formation (AFPA, Greta, Espace Le Phare, Jean-Pierre Timbaud,...), Parlement Européen, Banques (Caisses des dépôts, Caisse d'Epargne, Crédit Agricole, Crédit Mutuel, Banque Populaire,...), PSA, Vivendi, CEA, Centrales Nucléaires, Philips, Matra, Thomson, Alcatel,...et de très nombreuses PME/PMI (Cabinet Constantin, Lumbroso, Direct Auto, Ficap, Bihr, Promostyl, Boss, Cuisines Villegier, Les tissages de Charlieu, Europe Sécurité, ...), etc...

Sur le site www.visual-planning.com

- **Des témoignages clients** sont à découvrir sur différents cas d'utilisation de Visual Planning (EDF, SNCF, Kuoni...).

- **Les différentes déclinaisons d'utilisation** de Visual Planning sont téléchargeables directement à partir du site.

- **Configuration minimum poste utilisateur**
Windows 98 - PIII-500Mhz
128Mo Ram - Lecteur CD-R



Utilisation réseau et internet

- **Tout planning** géré par Visual Planning est **accessible simultanément par plusieurs personnes** dans l'entreprise.

Toutes les possibilités de connexion de Visual Planning en réseau sont disponibles :

- Réseaux locaux ou étendus.
- @ Accès direct au serveur par Internet ou Intranet avec la version **IPI@nning**.
- Synchronisation de bases de données.

Ainsi chaque personne intéressée par le planning peut consulter la partie qui lui est réservée, et modifier le planning selon ses responsabilités.

Gestion des droits utilisateurs GDU

- L'option **GDU** permet pour chaque planning de définir des profils utilisateurs et de contrôler l'accès aux principales fonctionnalités et données. Le **GDU** permet à un groupe, même important, de travailler en toute sécurité sur Visual Planning.



Des services pour accompagner nos clients

- Gamme complète de **formations** "inter" et "intra-entreprise".
- **Conseil** et assistance pour le **paramétrage** de Visual Planning.
- **Assistance technique** pour le **déploiement** de Visual Planning.
- etc...

Cachet revendeur



Siège social
STILOG I.S.T.
Parc des fontaines
163-167 avenue Georges Clemenceau
92022 Nanterre cedex
Tél. 01 47 29 99 69
Fax. 01 47 29 19 08
e-mail : visual.planning@stillog.com

Agence Sud
STILOG I.S.T.
Z.I Athélia II - Bâtiment CCIMP
Lot 12
13704 La Ciotat
Tel : 04 42 83 69 68
Fax : 04 42 71 84 59
email : stilogsud@stillog.com

